



# Intensità di cura in Liguria

**Barbara Fiorini**

**Coordinatrice Infermieristica Medicina Interna  
E.O. Ospedali Galliera di Genova**

**Bologna, 16 maggio 2010**



# Frammentazione storica delle intensità

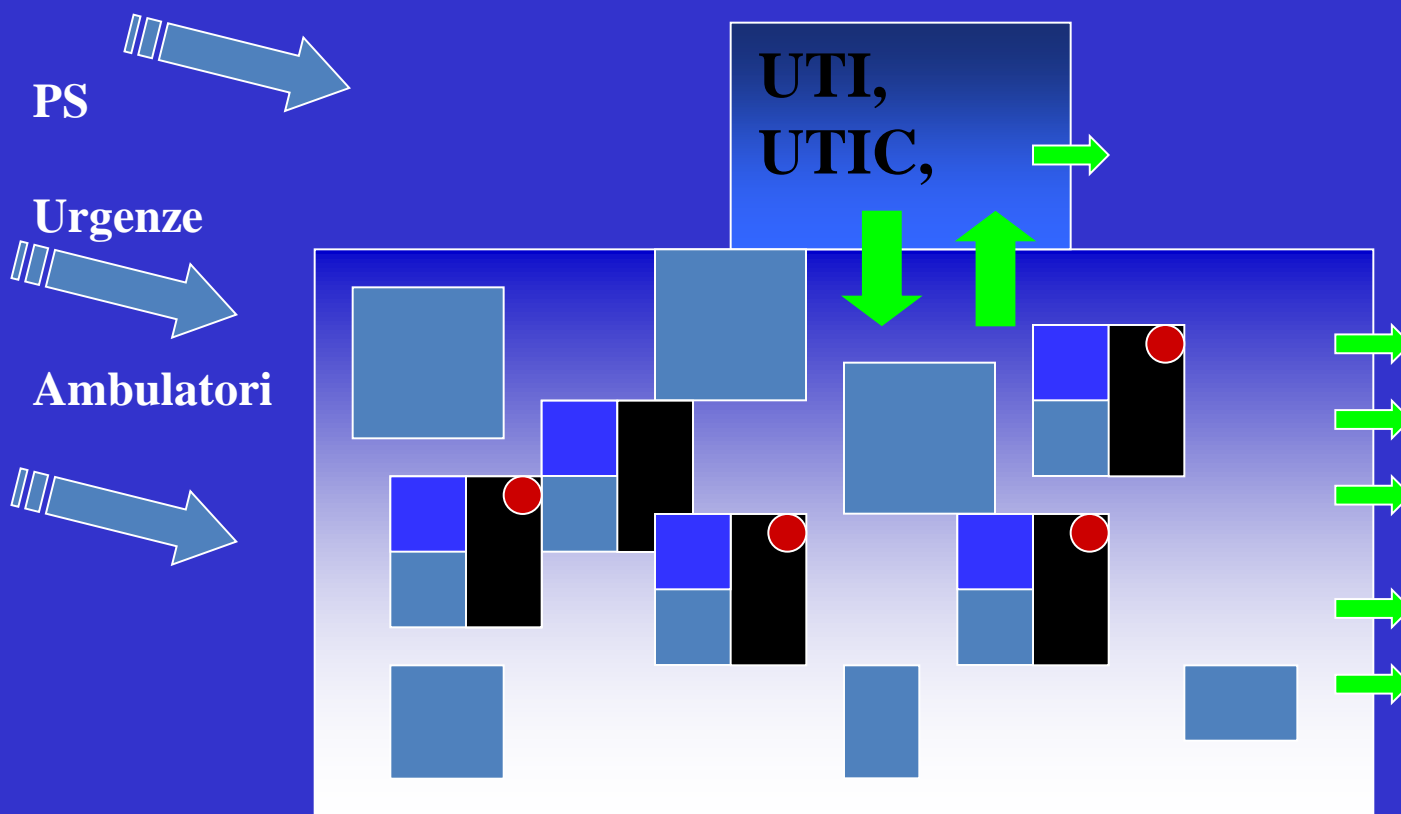



# L' E.O. Ospedali Galliera di Genova (dati maggio 2009)

- **491 PL**
- **1763 dipendenti**
- **49.854 accessi/anno al PS**
- **29.035 ricoveri/anno**
- **10.657 interventi chirurgici /  
anno**



# Centralizzazione delle intensità

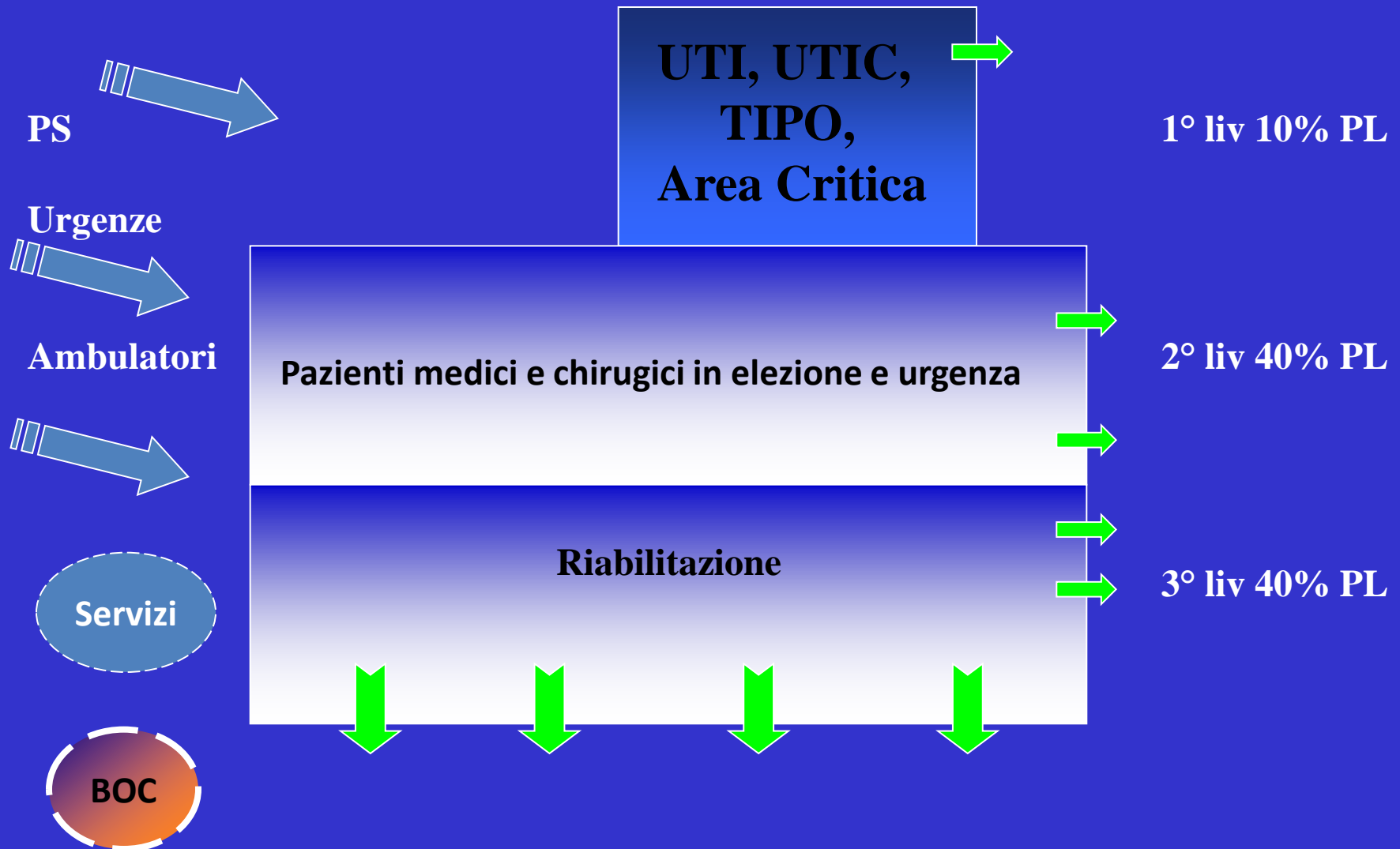

# I livelli :

Concetto di gruppi di patologie a **iso**assistenza

**Livello 1** : aree critiche (UTI, UTIC, AC, ...)

**Livello 2** : degenza ordinaria (urgenza/  
elezione)

**Livello 3** : riabilitazione

# **Livelli di responsabilità medici**

**Responsabile di livello**

**Responsabile di area**

**Professionisti : Tutors**

**Specialisti**

**Consulenti**

# **Livelli di responsabilità infermieri**

**Responsabile di livello**

**Responsabile di area**

**Professionisti : Tutors e gruppo  
infermieristico**

**Gruppo  
infermieristico**

**Coordinatore  
di area**

**Tutor  
infermieri**

**Componenti del  
Gruppo (INF/OSS)**



**pazienti**

**Criterio  
topografico  
della  
distribuzione  
dei  
letti**



# **In pratica :**

- **il gruppo infermieristico si fa carico dell'assistenza ai pazienti per tutta la durata del turno**
- **riunione insieme ai medici dalle 10.30 alle 11.00 per scambiarsi le informazioni sui pazienti, organizzare il piano assistenziale e discutere i casi clinici più complessi**

# La documentazione infermieristica :

Elemento innovativo e parte della cartella  
clinica integrata

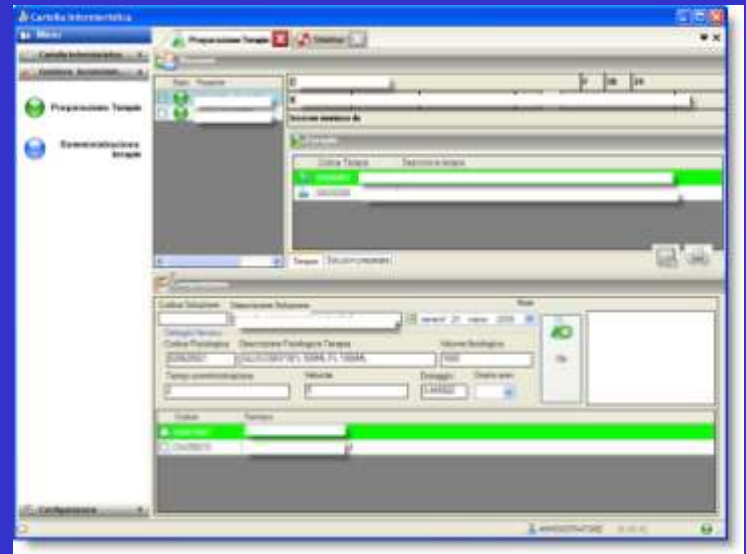

# Punti di forza :

- Centralità del paziente
- Applicazione di linee di attività condivise  
(**PDTA** = percorsi diagnostico – terapeutici aziendali)

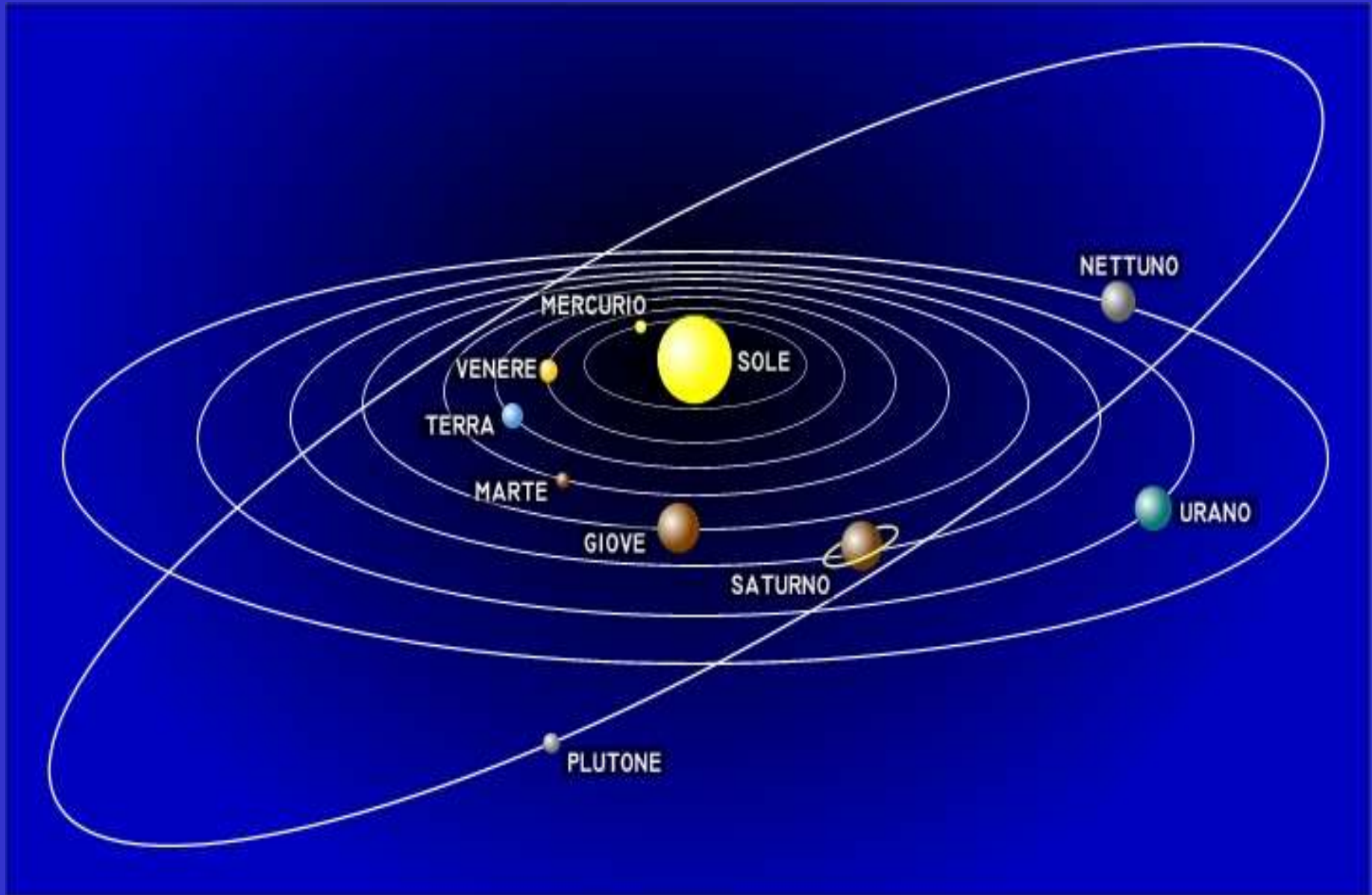

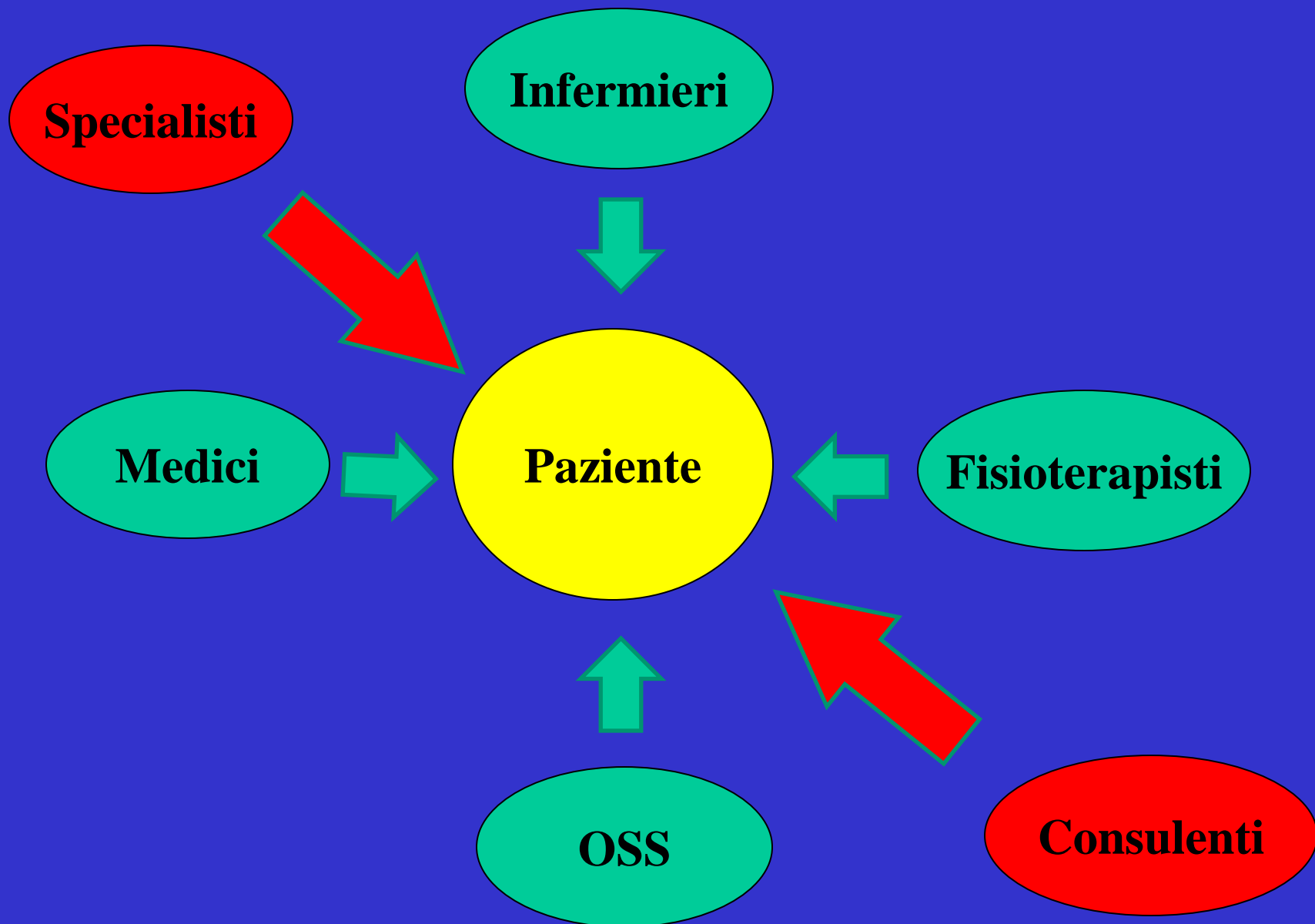

# Criticità

- **Cambiamento culturale**  
(formazione specifica, organizzata in tappe successive: gestione del cambiamento)
- **Il nuovo rapporto professionale infermiere/medico**



# United Nations World Regulation Prospect

IASP 2002

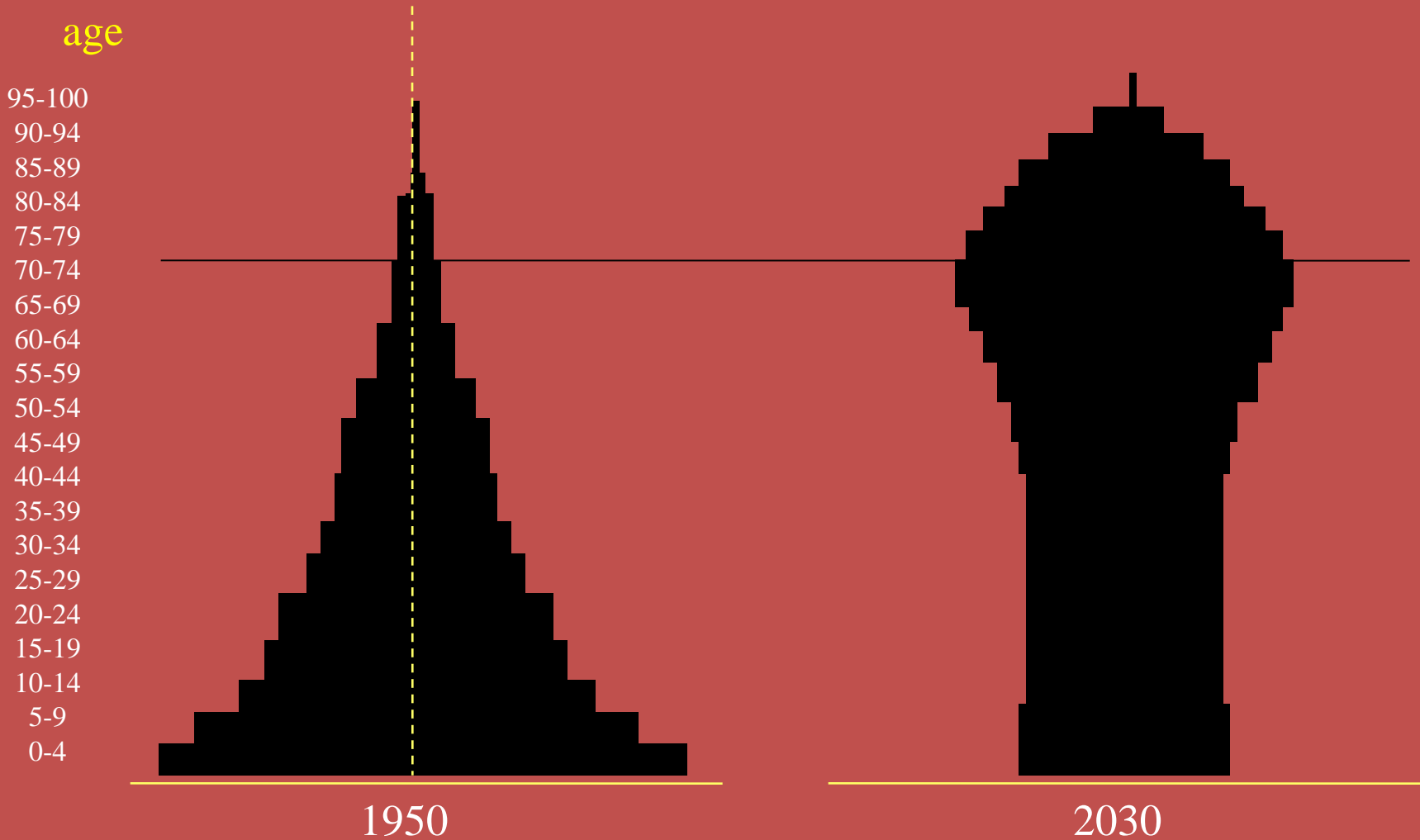



# United Nations World Regulation Prospect

age

95-100  
90-94  
85-89  
80-84  
75-79  
70-74  
65-69  
60-64  
55-59  
50-54  
45-49  
40-44  
35-39  
30-34  
25-29  
20-24  
15-19  
10-14  
5-9  
0-4

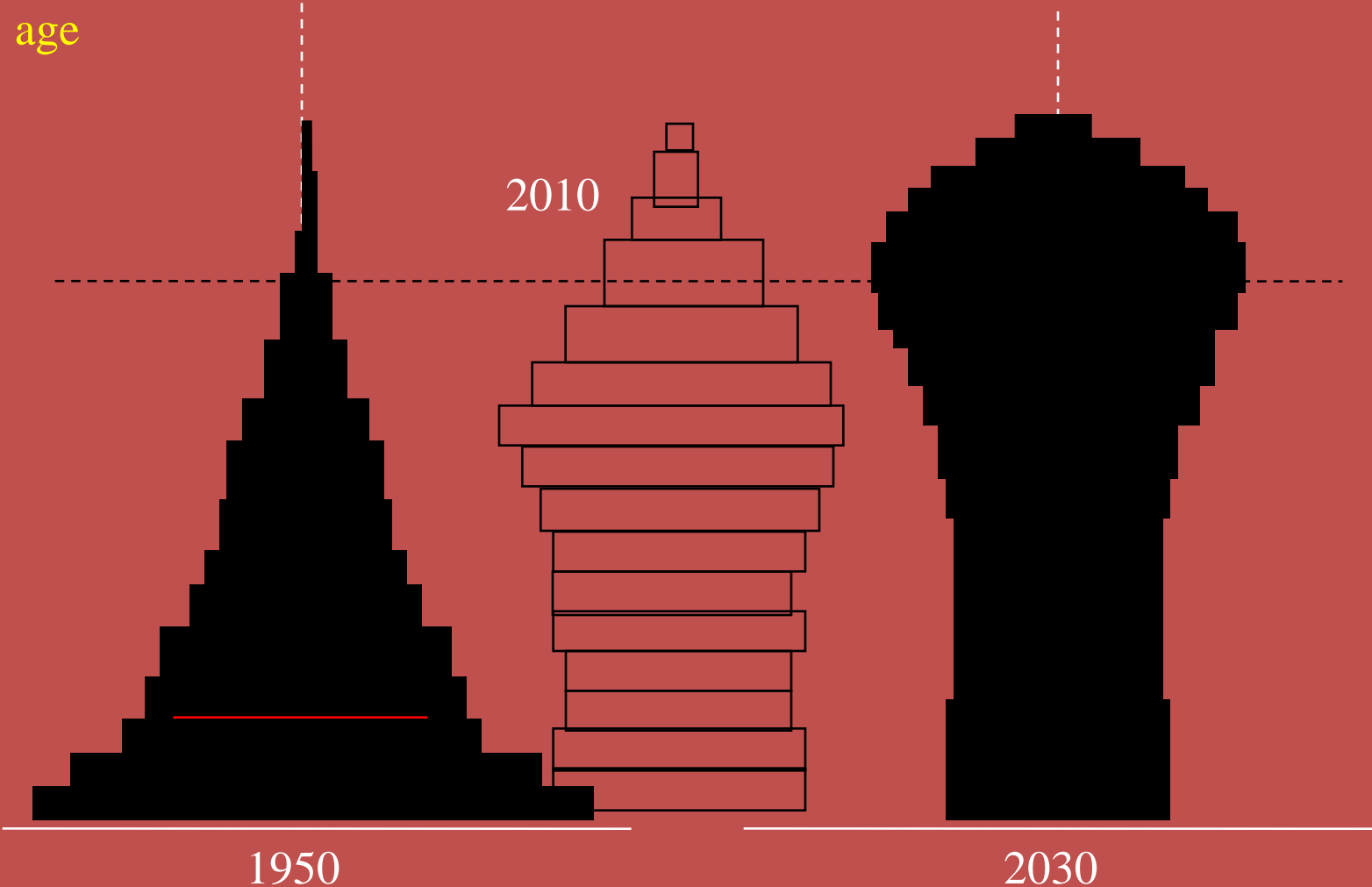

# Il viaggio dei 10.000 li incomincia con un passo

Proverbio cinese



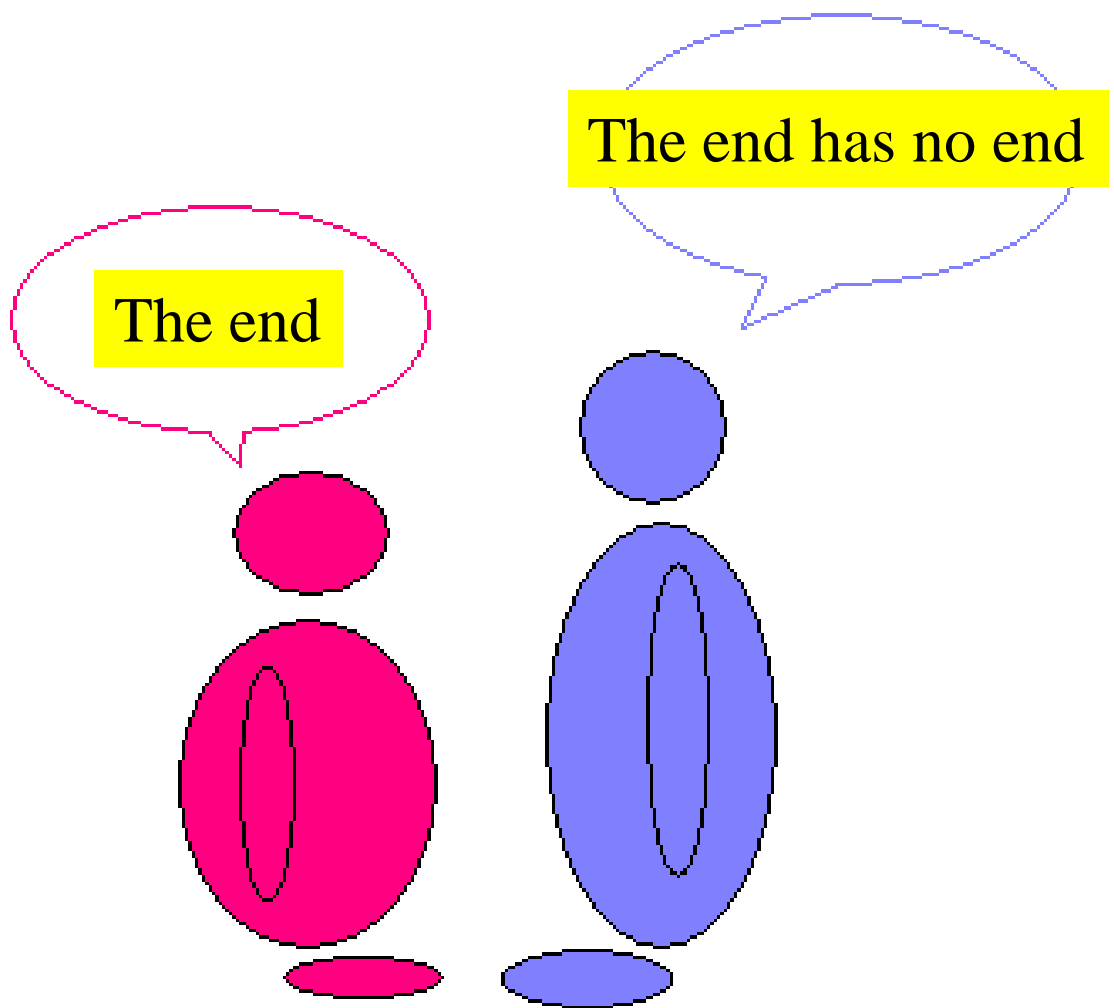

**G** **p** **l'**  
**R** **e** **A**  
**A** **r** **T**  
**Z** **I** **T**  
**I** **E** **N**  
**Z** **I** **O**  
**I** **N**  
**E**